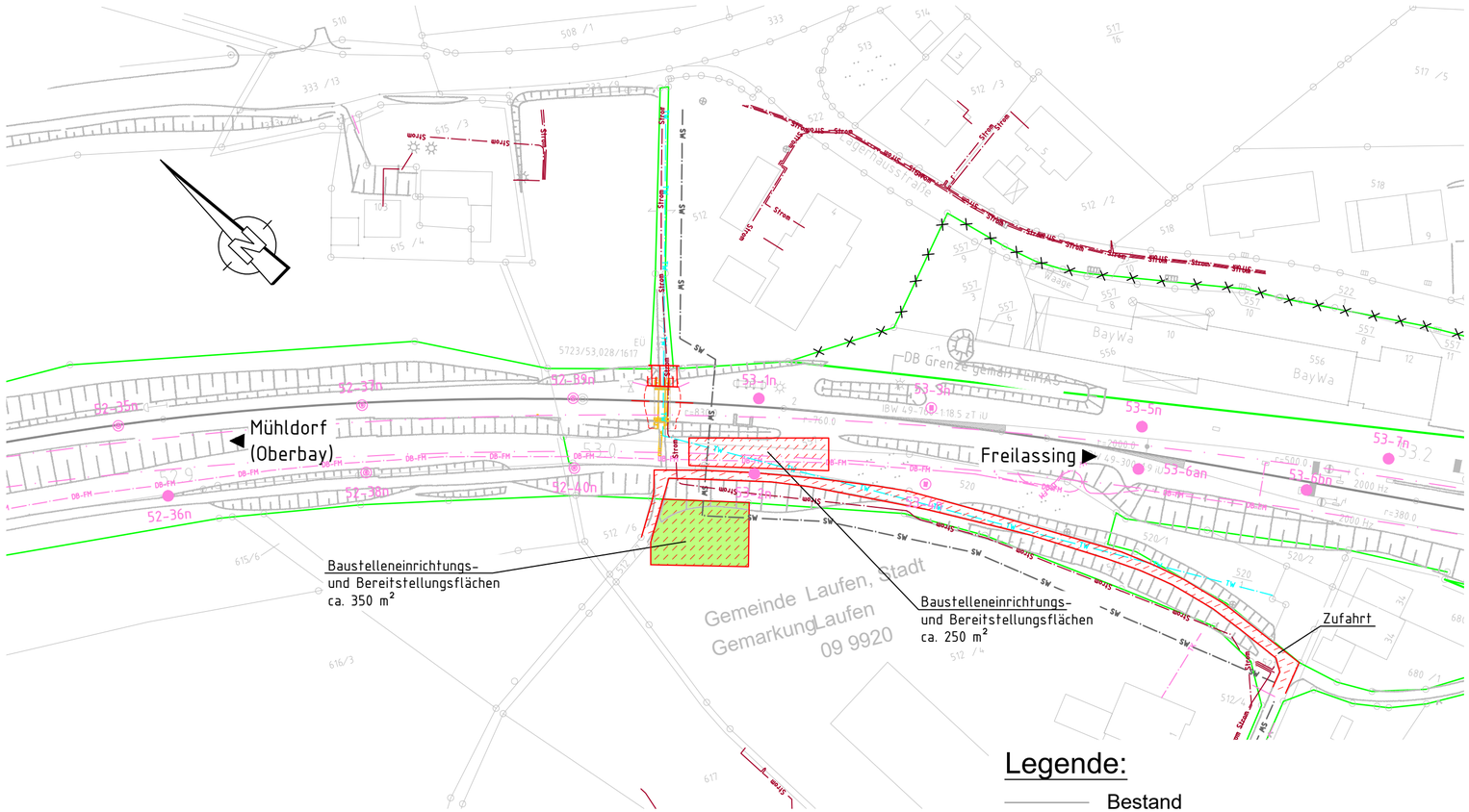

Baustraßen sind im Entwurfsheft der Strecke TEH-30-5.0

Legende:

- Bestand
- Planung
- DB-Grenze
- Rückbau
- Planung nicht Bestandteil TEH
- DB-Fernmeldeleitung
- Telekommunikation
- Trinkwasserleitung
- Schmutzwasserleitung
- Stromleitung
- BE-Fläche, Zufahrten
- VG = Vorübergehende Inanspruchnahme

Index:	Änderungen bzw. Ergänzungen	Name:	Datum:
ab	Einarbeitung der Prüfanmerkungen	Jaekel	10/2023
aa	Planerstellung	Jaekel	08/2022

Prüfvermerke

die Übereinstimmung der Zeichnung mit der Ausführung bestätigt:

für den Auftragnehmer: Ort, Datum, Name in Druckbuchstaben, Unterschrift

für die DB ... Ort, Datum, Name in Druckbuchstaben, Unterschrift

Interoperabilität geprüft (benannte Stelle), Name

Ort, Datum, Name in Druckbuchstaben, Unterschrift geprüft

Qualitätssicherung .....

Ort, Datum, Name in Druckbuchstaben, Unterschrift geprüft

Eisenbahn-Bundesamt

Freigabe zur ..... Prüfung

Ort, Datum, Name in Druckbuchstaben, Unterschrift

Prüfingenieur

DB NETZE

Freigabe der Ausführungsunterlagen

☐ mit Regelungen durch den BVB

Freigabe-Nr.: .....

Ort, Datum, Name in Druckbuchstaben, Unterschrift (BVB)

gleichgestellt mit Prüfexemplaren

Ort, Datum, Name in Druckbuchstaben, Unterschrift

Genehmigung zur Bauausführung

Ort, Datum, Name in Druckbuchstaben, Unterschrift

Bauherr:
DB NETZE
DB Netz AG
Infrastrukturprojekte Süd
I.NI-S-C-B ABS 38 Ost
Richelstraße 3
80634 München
30.11.2023, Laura Del Guercio
München
Ort, Datum, Unterschrift

Projektleitung:
Ort, Datum, Unterschrift

Planung:
Ingenieurgemeinschaft ABS 38 PFA 3.5
Emch+Berger GmbH Ingenieure und Planer Nürnberg
K+S Ingenieur-Consult GmbH & Co. KG
30.11.2023, Roland Müller
Ort, Datum, Unterschrift

Aufragnehmer (AN):
Ort, Datum, Unterschrift

Lageskizze (unmaßstäblich):

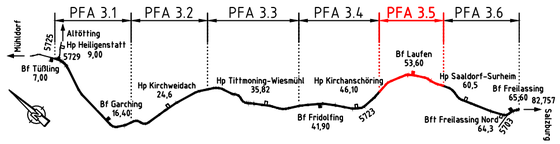

Projektnummer DB:	G.016176533
BIM-Datencodierung:	
Planzeichen:	lb
Planart:	Entwurfsplanung
Höhen- und Koordinatensystem:	DB_REF2003 / DB_REF2003
Einwirkungen (Lastmodell):	LM 71, SW/0, SW/2, α=1.21
Entwurfsgeschwindigkeit:	v ≤ 160 km/h
Kilometer:	53,028

Bauwerksnummer: 5|7|2|3|✱|0|5|3|•|0|2|8|✱|3|4|4|3|1|0 — BW-Kennziffer: 1341 — Barcodenummer:

Strecke: 5723 — Streckenabschnitt: ABS 38 München - Mühldorf - Freilassing; Planungsabschnitt 3, Tüßling-Freilassing

EP			
	Erstellt	08/2022	Jaekel
	Geprüft	08/2022	Büttner
	Freigegeben	08/2022	Ziarkowski
	Datum	Name	

TEH 30-5.19

Lageplan
PFA 3.5 von km 49,460 bis km 57,235
DL km 53,028

ABS38-3-305-EP-DL-LP-5546-001 — ab — Anlage: 7.1

R:_Projekte\2021\210143_601_ABS_38_PFA_3.5\4_plan\43_ep\dwg\KB\DL 53028\Rückbau DL km 53,028.dwg, Lageplan, 29.11.2023 13:21:00, T.Jaekel